

**Agenzia del Territorio
CATASTO FABBRICATI
Ufficio Provinciale di
Latina**

Dichiarazione protocollo n. LT0122022 del 17/07/2006

Planimetria di u.i.u. in Comune di Aprilia

Via Sardegna

civ. SNC

Identificativi Catastali:

Sezione:
Foglio: 44
Particella: 2046
Subalterno: 36

Compilata da:
Di Giovannantonio Paolo
Iscritto all'albo:
Geometri

Prov. Roma

N. 7641

Scheda n. 1 Scala 1:100

PIANO SECONDO

Abitazione int. 6/A

h = 3.00

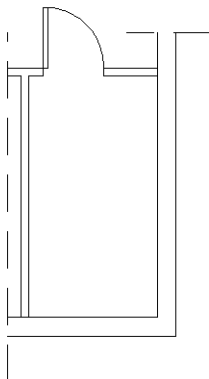

PIANO INTERRATO

Cantina int. 6/A

h = 3.00

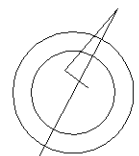

Ultima planimetria in atti